

Ministerio de Salud  
HOSPITAL DE EMERGENCIAS PEDIÁTRICAS  
EL PRESENTE DOCUMENTO ES COPIA FIEL  
DEL ORIGINAL QUE SE HA TENIDO A LA VISTA

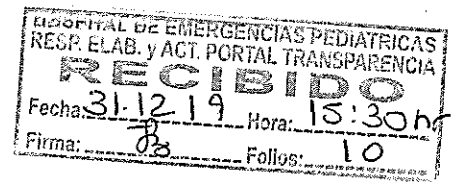

31 DIC 2019

*Eddy Villar*

EDDY RUDY VILLAR TRUJILLO  
FEDATARIO

Reg. N° 000273

## Resolución Directoral

Lima, 31 DIC 2019

### VISTO:

La Hoja de Trámite Interno-DG N° 001834, que contiene el Informe N° 089-2019-OEPE-HEP/MINSA, de fecha 31 de diciembre de 2019, emitido por la Directora Ejecutiva de la Oficina Ejecutiva de Planeamiento Estratégico del Hospital de Emergencias Pediátricas; y,

### CONSIDERANDO:

Que, el literal a) del Artículo 8 del Reglamento de Organización y Funciones del Hospital de Emergencias Pediátricas, aprobado con Resolución Ministerial N° 428-2007/MINSA, de fecha 25 de mayo de 2007, establece que la Oficina Ejecutiva de Planeamiento Estratégico del Hospital de Emergencias Pediátricas es la encargada de efectuar el diagnóstico situacional e identificar los objetivos, metas y estrategias de largo, mediano y corto plazo;

Que, mediante Resolución de Presidencia de Consejo Directivo N° 033-2017-CEPLAN/PCD, se aprueba la "Guía para el Planeamiento Institucional", la cual establece las pautas para el planeamiento institucional que comprende la política y los planes que permite la elaboración o modificación del Plan Estratégico Institucional - PEI y el Plan Operativo Institucional - POI, en el marco del ciclo de planeamiento estratégico para la mejora continua;

Que, el numeral 7.3 del Decreto Legislativo N° 1440, Decreto Legislativo del Sistema Nacional de Presupuesto Público, señala que el Titular de la Entidad es responsable de determinar las prioridades de gasto de la Entidad en el marco de sus objetivos estratégicos institucionales que conforman su Plan Estratégico Institucional (PEI), y sujetándose a la normatividad vigente;

Que, con Resolución Ministerial N° 1334-2018/MINSA, se aprobó el Plan Estratégico Institucional (PEI) 2019-2021 del Ministerio de Salud, el cual se encuentra articulado al Plan Estratégico Sectorial Multianual -PESEM 2016-2021 del Sector Salud, aprobado por Resolución Ministerial N° 367-2016-MINSA;

Que, mediante Resolución Ministerial N° 343-2019/MINSA, se aprobó la Directiva N° 262-MINSA/2019/OGPPM "Directiva Administrativa para la Elaboración, Aprobación, Seguimiento, Evaluación y Modificación del Plan Operativo Institucional del Pliego 011: MINSA", cuyo objetivo es establecer los procedimientos para orientar el proceso del planeamiento operativo de los Órganos y Unidades Ejecutoras del Pliego 011:MINSA en las etapas de elaboración, aprobación, seguimiento, evaluación y modificación del Plan Operativo Institucional (POI);

Que, mediante Resolución Ministerial N° 1173-2019-MINSA, de fecha 30 de diciembre de 2019, se aprobó el Plan Operativo Institucional (POI) Anual 2020 consistente con el Presupuesto Institucional de Apertura (PIA) del Pliego 0011: Ministerio de Salud, que comprende a las treinta y dos (32) Unidades Ejecutoras, entre ellas el Hospital de Emergencias Pediátricas;



Que, con el documento del visto, la Oficina Ejecutiva de Planeamiento Estratégico remite el proyecto del Plan Operativo Institucional 2020 Consistente con el PIA U.E. 031 Hospital de Emergencias Pediátricas, para su aprobación, precisando que ha sido elaborado en el marco a la Directiva N° 262-MINSA/2019/OGPPM, "Directiva Administrativa para la Elaboración, Aprobación, Seguimiento, Evaluación y Modificación del Plan Operativo Institucional del Pliego 011: MINSA", así como ha sido aprobado mediante Resolución Ministerial N° 1173-2019/MINSA, que aprueba el Plan Operativo Institucional (POI) Anual 12020 consistente con el PIA del Pliego 011: Ministerio de Salud, el cual en su Anexo Parte 3 pagina 122 incluye a la UE 031: Hospital de Emergencias Pediátricas, emitiendo opinión favorable para continuar con los trámites para su aprobación mediante Resolución Directoral;

Que, en mérito a lo señalado por la Oficina Ejecutiva de Planeamiento Estratégico, en el marco de sus competencias, resulta pertinente aprobar el Plan Operativo Institucional Anual 2020 Consistente con el PIA de la U.E. 031 Hospital de Emergencias Pediátricas;

Con el visado de la Directora Ejecutiva de la Oficina Ejecutiva de Planeamiento Estratégico, del Director Ejecutivo de la Oficina Ejecutiva de Administración, del Jefe (e) de la Oficina de Asesoría Jurídica del Hospital de Emergencias Pediátricas; y,

De conformidad con lo dispuesto en el Decreto Legislativo N° 1440, Decreto Legislativo del Sistema Nacional de Presupuesto Público, la Resolución de Presidencia de Consejo Directivo N° 033-2017/CEPLAN/PCD, que aprueba la Guía de Planeamiento Institucional, modificada por Resolución de Presidencia de Consejo Directivo N° 062-2017/CEPLAN/PCD, la Directiva N° 262-MINSA/2019/OGPPM "Directiva Administrativa para la Elaboración, Aprobación, Seguimiento, Evaluación y Modificación del Plan Operativo Institucional del Pliego 011: MINSA", aprobada por Resolución Ministerial N° 343-2019/MINSA y en armonía con las facultades conferidas por la Resolución Ministerial N° 428-2007/MINSA, que aprueba el Reglamento de Organización y Funciones del Hospital de Emergencias Pediátricas y la Resolución Ministerial N° 1364-2018/MINSA;



**SE RESUELVE:**

**Artículo 1º.- APROBAR** el Plan Operativo Institucional Anual 2020 Consistente con el PIA de la U.E. 031: Hospital de Emergencias Pediátricas, documento que como Anexo forma parte integrante de la presente Resolución Directoral.

**Artículo 2º.- ENCARGAR** a la Oficina Ejecutiva de Planeamiento Estratégico realizar el seguimiento y la evaluación del cumplimiento del Plan Operativo Institucional Anual 2020 Consistente con el PIA de la U.E. 031: Hospital de Emergencias Pediátricas, aprobado mediante la presente Resolución.

**Artículo 3º.- REMITIR** copia autenticada de la presente Resolución a la Oficina General de Planeamiento, Presupuesto y Modernización del Ministerio de Salud.

**Artículo 4º.- DISPONER** al Responsable de Elaborar y Actualizar el Portal de Transparencia la publicación de la presente Resolución Directoral y su respectivo anexo, en el Portal Institucional del Hospital de Emergencias Pediátricas: [www.hep.gob.pe](http://www.hep.gob.pe).



**Regístrese, comuníquese y publíquese,**

MINISTERIO DE SALUD  
HOSPITAL DE EMERGENCIAS PEDIÁTRICAS

M.C. FERNANDO W. RAMOS NEYRA  
C.M.P. 18741  
DIRECTOR GENERAL

Ministerio de Salud  
HOSPITAL DE EMERGENCIAS PEDIÁTRICAS  
EL PRESENTE DOCUMENTO ES COPIA FIEL  
DEL ORIGINAL QUE SE HA TENIDO A LA VISTA

FWRN/VAB/nevc

Distribución CC.:

- Oficina Ejecutiva de Planeamiento Estratégico
  - Oficina Ejecutiva de Administración
  - Oficina de Asesoría Jurídica.
  - Oficina y Departamentos
  - Responsable de Elaborar y Actualizar el Portal de Transparencia del HEP
  - Archivo.
- Reg. 826/1066

31 DIC 2019

EDDY RUDY VILLAR TRUJILLO  
FEDATARIO

Reg. N° 000273



PERÚ Ministerio de Salud

Viceministerio de Prestaciones y Aseguramiento en Salud

Hospital de Emergencias PEDIÁTRICAS

# HOSPITAL DE EMERGENCIAS PEDIÁTRICAS

OFICINA EJECUTIVA DE PLANEAMIENTO ESTRATEGICO

## PLAN OPERATIVO INSTITUCIONAL ANUAL 2020 (Consistente con el PIA)

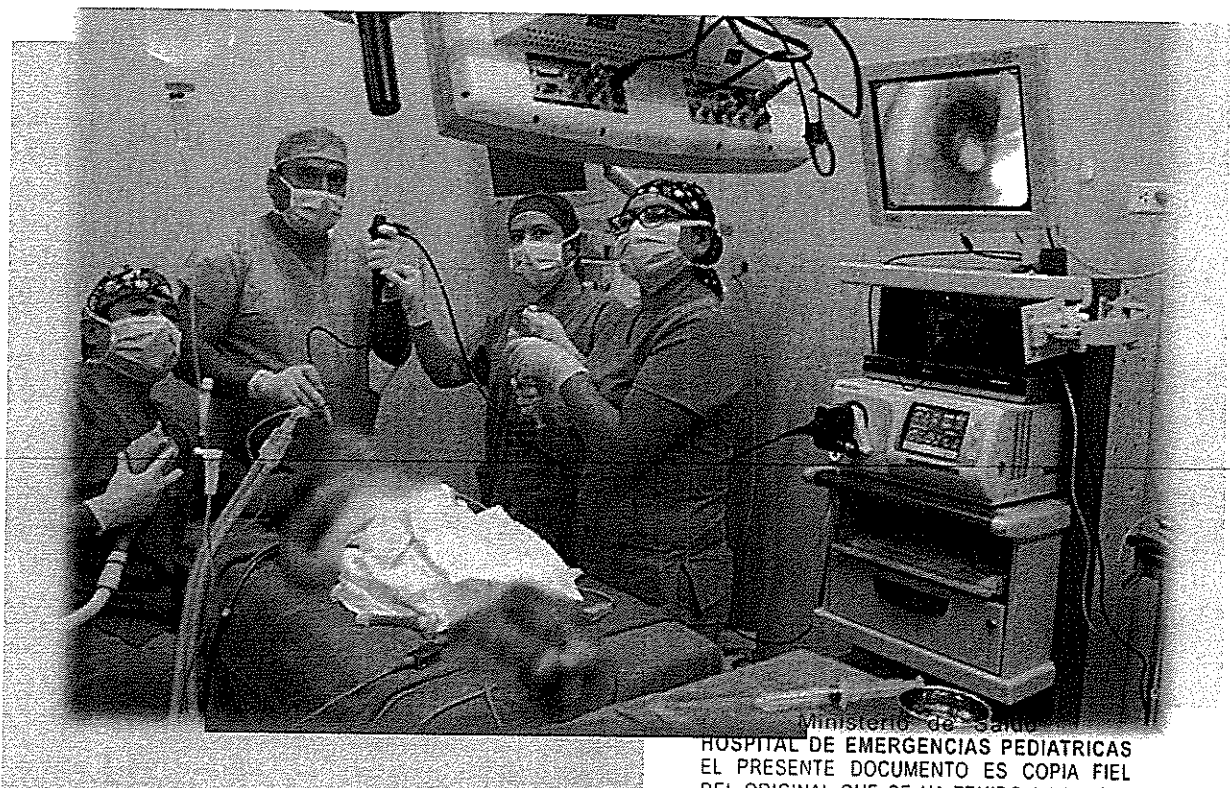

Ministerio de Salud  
HOSPITAL DE EMERGENCIAS PEDIÁTRICAS  
EL PRESENTE DOCUMENTO ES COPIA FIEL  
DEL ORIGINAL QUE SE HA TENIDO A LA VISTA

31 DIC 2019

*Eddy Villar Trujillo*

EDDY RUDY VILLAR TRUJILLO  
FEDATARIO

Reg. N° 000273

MINISTERIO DE SALUD

HOSPITAL DE EMERGENCIAS PEDIÁTRICAS

DIRECCIÓN GENERAL

Med. Fernando Wladimiro Ramos Neyra  
Director de Hospital III

Med. Miguel Ángel Villena Nakamura  
Director Adjunto

OFICINA EJECUTIVA DE PLANEAMIENTO ESTRATÉGICO

Med. Gloria Inés La Hoz Vergara  
Directora Ejecutiva

EQUIPO DE PLANEAMIENTO Y ORGANIZACIÓN:

Med. Karina A. Vidalón López

Elaboración:

Med. Karina A. Vidalón López  
Gestión en Salud



## INDICE

	PÁGINA
I. RESUMEN EJECUTIVO DEL DIAGNÓSTICO SITUACIONAL	4
II. POLÍTICA INSTITUCIONAL	4
2.1. Misión del Ministerio de Salud	
2.2. Objetivos Estratégicos Institucionales	
2.3. Acciones Estratégicas Institucionales	
III. ORGANIZACIÓN FUNCIONAL	7
5. Organigrama	
6. Funciones Generales	
IV. PROGRAMACIÓN FINANCIERA (Ajuste al PIA)	
V. PROGRAMACIÓN DE ACTIVIDADES	16
5.1. Indicadores hospitalarios	
5.2. Formatos del Aplicativo CEPLAN V.01:	
- Anexo B-5: POI Anual con Programación Física y Financiera	



## I. RESUMEN EJECUTIVO DEL DIAGNÓSTICO SITUACIONAL

El Hospital de Emergencias Pediátricas (HEP), es un órgano desconcentrado del Ministerio de Salud que pertenece al tercer nivel de atención, categorizado como III-E desde el 2013, especializado en la atención de emergencias y urgencias a la población pediátrica de 0 a 19 años a nivel nacional.

La naturaleza de la atención en el Hospital de Emergencias Pediátricas está orientada a niños que se encuentran en condición de urgencia y/o emergencia, para lo cual se cuenta con el área de Triaje, primer paso en la atención que permite clasificar al paciente según prioridades, (I: Emergencias, II: Urgencias mayores, y Prioridad III: Urgencias menores), lograr la estabilización del paciente pediátrico, para luego realizar los procedimientos correspondientes para el diagnóstico y tratamiento inicial, realizar procedimientos médico-quirúrgicos, con fines diagnósticos, terapéuticos y que requieran permanencia y necesidad de soporte asistencial por más de doce horas por su grado de dependencia o riesgo, lo cual nos define como un establecimiento de salud de alta complejidad, especializado en la atención emergencias y urgencias pediátricas.

Al mes de noviembre del 2019, el HEP brindó un total de 60,397 atenciones, 5% menos que el mismo período del año 2018 y 8.5% más que el mismo período del año 2017. El Servicio de Emergencia realizó 49,528 atenciones, las que son clasificadas por prioridades, de las cuales el 69.5% (34,439) correspondieron a la prioridad III de atención, 24.6% (12,176) a la prioridad IV, el 5.6% (2,761) a la prioridad II, y el 0.3% (152) a la prioridad I.

Las atenciones en Consulta Especializada alcanzaron el 14% del total de atenciones realizadas en el periodo (8,596), y corresponden a los controles ambulatorios post alta hospitalaria de las diferentes especialidades que brinda nuestro hospital, así como a atenciones ambulatorias de Cirugía Pediátrica, Traumatología y Pediatría, bajo la modalidad de Servicios Complementarios que son financiadas con Recursos Directamente Recaudados, disminuyendo la demanda insatisfecha, el tiempo de espera a nuestros pacientes e incrementando el acceso a servicios de salud especializados a la población.

Asimismo, se han producido 1,863 egresos hospitalarios, casi 6.7% más que el mismo período que el año anterior, de los cuales el 87% fueron beneficiarios del SIS, porcentaje similar en los últimos cinco años. Asimismo, se realizaron 2,355 intervenciones quirúrgicas, 53% (1,254) de las cuales fueron de emergencia. Se mantiene la implementación de guardias diurnas y nocturnas con dos cirujanos, lográndose el 100% de apendicectomías por vía laparoscópica entre otras, disminuyendo la estancia hospitalaria y complicaciones postquirúrgicas. La atención quirúrgica de patologías congénitas del sistema nervioso y digestivo del recién nacido y la atención integral de pacientes críticos que requieren soporte vital intensivo que incluye además cuidados de rehabilitación temprana, es una de las fortalezas del Servicio de Cuidados Intensivos del Hospital.

La especialidad de Neumología Pediátrica se reafirma como fortaleza de nuestro hospital siendo considerada como referencia regional y nacional principalmente en extracción de cuerpos extraños en vía respiratoria y procedimientos de alta complejidad mediante Fibrobroncoscopia, para lo cual se logró la adquisición por reposición de una torre de laparoscopia, realizándose además interconsultas externas a diferentes hospitales e institutos en Lima Metropolitana.

Los indicadores de rendimiento hospitalario en el HEP superan los estándares desde hace varios años, evidenciando una alta demanda de pacientes que requieren atención de alta complejidad. Al mes de noviembre 2019 las salas de hospitalización de Pediatría tienen un promedio de permanencia de 7 días, intervalo de sustitución promedio muy corto de 0.3 y porcentaje de ocupación del 96%. El Servicio de Cirugía Pediátrica muestra un intervalo de sustitución corto de 0.7, un porcentaje de ocupación del 89% y un promedio de permanencia de 7 días. Por su parte la Sala de Cuidados Intermedios que brinda asistencia a pacientes dependientes de ventilación



mecánica en condición de estabilidad, muestra en el período, indicadores de rendimiento bastante altos, con un intervalo de sustitución de 0.8 y un porcentaje de ocupación del 99%:

INDICADORES DE PRODUCCIÓN								
	2012	2013	2014	2015	2016	2017	2018	2019 Ene-Nov
DEMANDA	65,404	68,811	55,649	56,775	62,246	60,647	69,222	60,397
ATENCIÓNES EMERG	64,542	65,178	47,395	35,379	46,423	51,474	56,322	49,528
CAMAS HOSPITALARIAS DISPONIBLES	46	45	45	51	50	51	48	49
* Pediatría	11	11	11	11	11	11	11	11
* Intermedios	5	4	4	4	4	4	4	4
* Cirugía	6	6	6	12	11	12	11	11
* Neurocirugía	6	6	6	6	6	6	6	6
* Traumatología	6	6	6	6	6	6	6	6
* UTIP/UCIN	12	12	12	12	12	12	12	12
EGRESOS	1,947	1,759	1,768	2,071	2,146	2,112	1,908	1,863
* Pediatría	802	793	788	869	876	809	685	644
* Intermedios	151	65	48	45	55	35	17	17
* Cirugía	268	272	311	548	533	527	520	566
* Neurocirugía	258	184	168	200	212	271	227	183
* Traumatología	346	348	342	303	364	364	358	358
* UTIP/UCIN	263	313	326	319	343	314	294	249
INTERVENCIONES QUIRÚRGICAS	2,066	1,770	1,831	2,215	2,428	2,508	2,480	1,278
ECOGRAFÍAS	1,900	1,743	1,906	1,991	1,777	1,551	1,993	1,913
EXÁMENES RADIOLÓGICOS (Rx, TEM, Arco en C)	15,420	15,286	14,883	15,324	17,829	16,168	19,150	15,648
EXÁMENES DE LABORATORIO	55,727	61,704	60,809	68,199	70,986	66,085	68,275	64,363

INDICADORES DE RENDIMIENTO HOSPITALARIO SEGÚN SERVICIOS. HEP 2019								
Ene-Nov 2019	Cirugía	Neonatología	UCI	Neurocirugía	Traumatología	Pediatría	Intermedios	HOSPITAL
Defunciones	0	5	25	1	0	0	2	33
Egresos	566	60	189	183	358	644	17	1863
PORCENTAJE DE OCUPACIÓN	89%	86%	74%	75%	72%	96%	99%	85%
RENDIMIENTO CAMA	4	1	2	3	5	5	0	3
PROMEDIO DE PERMANENCIA	7	8	4	11	4	7	95	8
INTERVALO DE SUSTITUCIÓN	0.7	3.2	3.5	2.8	1.5	0.3	0.8	1.3
TASA DE MORTALIDAD HOSPITALARIA	0%	7.8%	4.8%	1%	0%	0%	12%	1.77%

Fuente: OEI-HEP

Se implementaron horas complementarias como estrategia para mejorar la satisfacción y disminuir la brecha de atención en el área de Consulta Especializada del Servicio de Emergencia, Servicio Cirugía Pediátrica y Servicio de Traumatología Pediátrica, así como en el Servicio de Anestesiología y Centro Quirúrgico y el área de Cuidados Intensivos Neonatales, en el marco de alianzas estratégicas con instituciones especializadas como el Instituto Nacional Materno Perinatal y el Instituto Nacional de Salud del Niño – San Borja.

Se ha impulsado la búsqueda activa de casos de violencia familiar, con la implementación del Módulo de Atención al Maltrato Infantil y del Adolescente – MAMIS, lográndose la contratación de una psicóloga, un abogado y la programación en el rol de una trabajadora social, atendándose en el período 163 casos.

En el año 2019 se inició la implementación del Sistema Integrado de Gestión Hospitalario Open Clinic, en el marco del Programa de Apoyo a la Política de Aseguramiento Universal en Salud, a través del Seguro Integral de Salud – SISTEC de la Cooperación Belga en convenio con el Seguro Integral de Salud-MINSA, con el apoyo de la Universidad de Bruselas, con lo que se espera contar con historia clínica electrónica en el Hospital.



## II. POLÍTICA INSTITUCIONAL

La política institucional del Ministerio de Salud es “contar con un sistema de salud que asegure el acceso universal al cuidado y la atención Integral en salud individual y colectiva de las personas, independientemente de su condición socioeconómica y de su ubicación geográfica, con enfoques de género, de derechos en salud y de interculturalidad. Asimismo, el cuidado y la atención pública en salud, organizado en Redes Integradas de Salud, serán integrales, solidarios, equitativos, oportunos, de calidad, de fácil acceso y adecuados a las características del ciclo de vida de la población.

El Hospital de Emergencias Pediátricas (HEP), órgano desconcentrado del Ministerio de Salud, categorizado como Establecimiento de Salud de Atención Especializada III-E brinda atención permanente, integral y especializada de emergencias y urgencias a la población pediátrica demandante de Lima, Callao y a nivel nacional. Cuenta con recursos humanos altamente especializados, comprometidos con la satisfacción de la familia y con alto espíritu de superación:

### MISIÓN DEL HOSPITAL DE EMERGENCIAS PEDIÁTRICAS

*"Somos una organización especializada en la atención integral de las emergencias y urgencias en la población pediátrica, comprometidos con su recuperación y satisfacción de la familia, contando con personal competente e innovador que garantiza una alta capacidad de respuesta".*

#### 2.1 Misión del Ministerio de Salud

*"Conducir con eficiencia e integridad el Sistema Nacional Coordinado y Descentralizado de Salud basado en Redes Integradas de Salud, la política para el aseguramiento universal en salud, y las políticas y acciones intersectoriales sobre los determinantes sociales; en beneficio de la salud y el bienestar de la población".*

#### 2.2 Objetivos Estratégicos Institucionales

Los objetivos estratégicos institucionales MINSA 2019-2021 (RM N°1334-2018/MINSA) que buscan garantizar los derechos de salud de la población satisfaciendo sus necesidades y prestándoles servicios de calidad con eficiencia son:

1. Prevenir, vigilar, controlar y reducir el impacto de las enfermedades, daños y condiciones que afectan la salud de la población, con énfasis en las prioridades nacionales
2. Garantizar el acceso a cuidados y servicios de salud de calidad organizados en Redes Integradas de Salud, centradas en la persona, familia y comunidad, con énfasis en la promoción de la salud y la prevención de la enfermedad.
3. Velar por la eficacia, seguridad y calidad de productos farmacéuticos, dispositivos médicos y productos sanitarios, y la inocuidad de los alimentos y calidad del agua para consumo humano.
4. Fortalecer la rectoría y la gobernanza sobre el sistema de salud, y la gestión institucional; para el desempeño eficiente, ético e íntegro, en el marco de la modernización de la gestión pública.
5. Mejorar la gestión y el desarrollo de los recursos humanos en salud con énfasis en competencias, y la disponibilidad equitativa en el país.
6. Mejorar la toma de decisiones, la prestación de servicios públicos, el empoderamiento y la satisfacción de la población a través del Gobierno Digital en Salud.
7. Fortalecer las capacidades y la gestión de la generación, el análisis, el uso y la transferencia del conocimiento en salud.
8. Fortalecer la gestión del riesgo y defensa ante emergencias y desastres.

#### 2.3 Acciones Estratégicas Institucionales

El HEP orienta sus acciones con los siguientes objetivos y acciones estratégicas institucionales del Ministerio de Salud:





OEI.01	Prevenir; vigilar; controlar y reducir el impacto de las enfermedades; daños y condiciones que afectan la salud de la población; con énfasis en las prioridades nacionales
AEI.01.01	Vacunación completa en niñas y niños menores de 15 meses de edad; y en niñas entre 9 y 13 años; con coberturas óptimas.
AEI.01.02	Prevención y control de enfermedades transmisibles; fortalecidos; con énfasis en las prioridades sanitarias nacionales.
AEI.01.07	Prevención; detección precoz y atención integral; por curso de vida; de problemas de salud mental; con énfasis en el ámbito intrafamiliar y comunitario; y en la violencia y adicciones.
OEI.02	Garantizar el acceso a cuidados y servicios de salud de calidad organizados en redes integradas de salud; centradas en la persona; familia y comunidad; con énfasis en la promoción de la salud y la prevención de la enfermedad.
AEI.02.03	Redes integradas de salud; implementadas progresivamente a nivel nacional.
AEI.02.04	Atención de urgencias y emergencias médicas; eficiente y oportuna.
OEI.04	Fortalecer la rectoría y la gobernanza sobre el sistema de salud; y la gestión institucional; para el desempeño eficiente; ético e íntegro; en el marco de la modernización de la gestión pública
AEI.04.02	Gestión orientada a resultados al servicio de la población; con procesos optimizados y procedimientos administrativos simplificados.
AEI.04.03	Asignación y gestión del presupuesto público eficiente y orientado a resultados en el sistema de salud.
AEI.04.05	Sistema de control interno; plan de integridad y lucha contra la corrupción fortalecido.
OEI.05	Mejorar la gestión y el desarrollo de los recursos humanos en salud con énfasis en competencias; y la disponibilidad equitativa en el país
AEI.05.01	Plan de dotación de recursos humanos en salud acordado con gobiernos regionales; implementado.
AEI.05.02	Acuerdos entre instituciones formadoras e instituciones prestadoras; implementados.
OEI.06	Mejorar la toma de decisiones; la prestación de servicios públicos; el empoderamiento y la satisfacción de la población a través del gobierno digital en salud
AEI.06.01	Mecanismos de generación de evidencias para la toma de decisiones para prevención y control de las enfermedades; implementados.
OEI.08	Fortalecer la gestión del riesgo y defensa ante emergencias y desastres
AEI.08.02	Capacitación en todos los procesos de gestión del riesgo ante desastres; basada en enfoque territorial y de priorización; desarrollada en las unidades ejecutoras del sector salud.
AEI.08.04	Entrenamiento en habilidades para la prevención y reducción de la vulnerabilidad y aumento de la resiliencia; de las comunidades organizadas frente al riesgo de desastres; fortalecido.
AEI.08.05	Gestión y comunicación eficiente y oportuna al COE Salud; de la información de casos de emergencias masivas y desastres; fortalecida.

### III. ORGANIZACIÓN FUNCIONAL

La organización funcional del HEP se ha establecido en el Reglamento de Organización y Funciones, aprobado mediante Resolución Ministerial N° 428-2007/MINSA.

#### 3.1 Organigrama

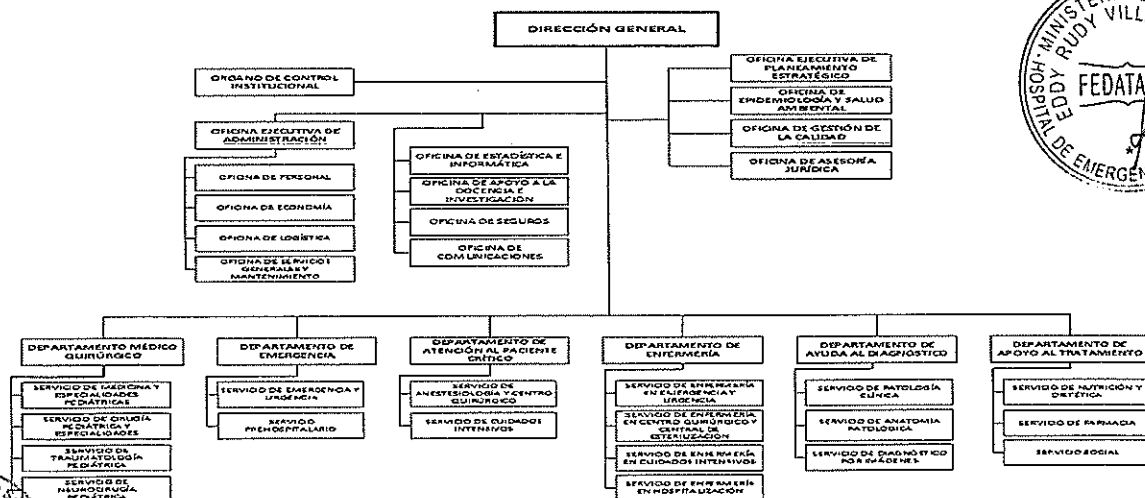

### 3.2 Funciones Generales

- a. Lograr la recuperación de la salud y capacidades de los pacientes de 0 a 19 años en situación de emergencia o urgencia, en condiciones de oportunidad, equidad, calidad y plena accesibilidad
- b. Defender la vida y proteger la salud de la persona desde su nacimiento hasta los 19 años
- c. Contribuir al logro de la prevención y disminución de los riesgos y daños a la salud.
- d. Ser corresponsables en la formación y especialización del capital humano; asignando el campo clínico y el personal para la docencia e investigación, a cargo de las Universidades e Instituciones educativas, según los convenios respectivos.
- e. Administrar los recursos humanos, materiales económicos y financieros para el logro de la misión y sus objetivos en cumplimiento de las normas vigentes.
- f. Mejorar continuamente la calidad, productividad, eficiencia y eficacia de la atención a la salud, estableciendo las normas y los parámetros necesarios, así como generando una cultura organizacional con valores y actitudes hacia la satisfacción de las necesidades y expectativas del paciente y su entorno familiar
- g. Fortalecer las acciones de Referencia y Contrarreferencia con las Entidades de Salud de la jurisdicción.

### IV. PROGRAMACIÓN FINANCIERA (Ajuste al PIA)

El Presupuesto Institucional de Apertura – PIA asignado en el año 2020 al Hospital de Emergencias Pediátricas según Genérica de Gastos es:



PIA 2020 HOSPITAL DE EMERGENCIAS PEDIÁTRICAS			
GENÉRICA DE GASTO	RO	RDR	TOTAL
2.1. Personal y Obligaciones Sociales	26,656,182	581,028	27,237,210
2.2. Pensiones y otras prestaciones sociales	159,167		159,167
2.3. Bienes y Servicios	11,650,441	1,678,948	13,329,389
2.5. Otros Gastos	20,000		20,000
<b>TOTAL</b>	<b>38,485,790</b>	<b>2,259,976</b>	<b>40,745,766</b>

Fuente: Oficina Ejecutiva de Planeamiento Estratégico – HEP.

El PIA según objetivo estratégico muestra que el 76% ha sido asignado al Objetivo estratégico 02, orientado a garantizar el acceso a servicios de salud de calidad organizados en redes integradas:

OBJETIVO ESTRATÉGICO	PIA	%
OEI.01 - PREVENIR; VIGILAR; CONTROLAR Y REDUCIR EL IMPACTO DE LAS ENFERMEDADES; DAÑOS Y CONDICIONES QUE AFECTAN LA SALUD DE LA POBLACIÓN; CON ÉNFASIS EN LAS PRIORIDADES NACIONALES	3,706,454.00	9%
OEI.02 - GARANTIZAR EL ACCESO A CUIDADOS Y SERVICIOS DE SALUD DE CALIDAD ORGANIZADOS EN REDES INTEGRADAS DE SALUD; CENTRADAS EN LA PERSONA; FAMILIA Y COMUNIDAD; CON ÉNFASIS EN LA PROMOCIÓN DE LA SALUD Y LA PREVENCIÓN DE LA ENFERMEDAD	31,139,063.00	76%
OEI.04 - FORTALECER LA RECTORÍA Y LA GOBERNANZA SOBRE EL SISTEMA DE SALUD; Y LA GESTIÓN INSTITUCIONAL; PARA EL DESEMPEÑO EFICIENTE; ÉTICO E ÍNTEGRO; EN EL MARCO DE LA MODERNIZACIÓN DE LA GESTIÓN PÚBLICA	4,987,404.00	12%
OEI.05 - MEJORAR LA GESTIÓN Y EL DESARROLLO DE LOS RECURSOS HUMANOS EN SALUD CON ÉNFASIS EN COMPETENCIAS; Y LA DISPONIBILIDAD EQUITATIVA EN EL PAÍS	632,335.00	2%
OEI.06 - MEJORAR LA TOMA DE DECISIONES; LA PRESTACIÓN DE SERVICIOS PÚBLICOS; EL EMPODERAMIENTO Y LA SATISFACCIÓN DE LA POBLACIÓN A TRAVÉS DEL GOBIERNO DIGITAL EN SALUD	1,000.00	0%
OEI.08 - FORTALECER LA GESTIÓN DEL RIESGO Y DEFENSA ANTE EMERGENCIAS Y DESASTRES	279,510.00	1%
<b>TOTAL</b>	<b>40,745,766.00</b>	<b>100%</b>



Según acción estratégica el presupuesto asignado es:

ACCIÓN ESTRATÉGICA		PIA
AEI.01.01	VACUNACIÓN COMPLETA EN NIÑAS Y NIÑOS MENORES DE 15 MESES DE EDAD; Y EN NIÑAS ENTRE 9 Y 13 AÑOS; CON COBERTURAS ÓPTIMAS.	169,576
AEI.01.02	PREVENCIÓN Y CONTROL DE ENFERMEDADES TRANSMISIBLES; FORTALECIDOS; CON ÉNFASIS EN LAS PRIORIDADES SANITARIAS NACIONALES.	3,447,443
AEI.01.07	PREVENCIÓN; DETECCIÓN PRECOZ Y ATENCIÓN INTEGRAL; POR CURSO DE VIDA; DE PROBLEMAS DE SALUD MENTAL; CON ÉNFASIS EN EL ÁMBITO INTRAFAMILIAR Y COMUNITARIO; Y EN LA VIOLENCIA Y ADICCIONES.	89,435
AEI.04.03	ASIGNACIÓN Y GESTIÓN DEL PRESUPUESTO PÚBLICO EFICIENTE Y ORIENTADO A RESULTADOS EN EL SISTEMA DE SALUD.	485,173
AEI.04.05	SISTEMA DE CONTROL INTERNO; PLAN DE INTEGRIDAD Y LUCHA CONTRA LA CORRUPCIÓN FORTALECIDO.	170,834
AEI.05.01	PLAN DE DOTACIÓN DE RECURSOS HUMANOS EN SALUD ACORDADO CON GOBIERNOS REGIONALES; IMPLEMENTADO.	483,990
AEI.05.02	ACUERDOS ENTRE INSTITUCIONES FORMADORAS E INSTITUCIONES PRESTADORAS; IMPLEMENTADOS.	148,345
AEI.06.01	MECANISMOS DE GENERACIÓN DE EVIDENCIAS PARA LA TOMA DE DECISIONES PARA PREVENCIÓN Y CONTROL DE LAS ENFERMEDADES; IMPLEMENTADOS.	1,000
AEI.08.02	CAPACITACIÓN EN TODOS LOS PROCESOS DE GESTIÓN DEL RIESGO ANTE DESASTRES; BASADA EN ENFOQUE TERRITORIAL Y DE PRIORIZACIÓN; DESARROLLADA EN LAS UNIDADES EJECUTORAS DEL SECTOR SALUD.	0
AEI.08.05	GESTIÓN Y COMUNICACIÓN EFICIENTE Y OPORTUNA AL COE SALUD; DE LA INFORMACIÓN DE CASOS DE EMERGENCIAS MASIVAS Y DESASTRES; FORTALECIDA.	141,400
AEI.02.03	REDES INTEGRADAS DE SALUD; IMPLEMENTADAS PROGRESIVAMENTE A NIVEL NACIONAL.	15,919,780
AEI.02.04	ATENCIÓN DE URGENCIAS Y EMERGENCIAS MÉDICAS; EFICIENTE Y OPORTUNA.	15,219,283
AEI.04.02	GESTIÓN ORIENTADA A RESULTADOS AL SERVICIO DE LA POBLACIÓN; CON PROCESOS OPTIMIZADOS Y PROCEDIMIENTOS ADMINISTRATIVOS SIMPLIFICADOS.	4,331,397
AEI.08.04	ENTRENAMIENTO EN HABILIDADES PARA LA PREVENCIÓN Y REDUCCIÓN DE LA VULNERABILIDAD Y AUMENTO DE LA RESILIENCIA; DE LAS COMUNIDADES ORGANIZADAS FRENTE AL RIESGO DE DESASTRES; FORTALECIDO.	138,110
TOTAL		S/ 40,745,766

El PIA según actividad operativa se detalla a continuación:

COD.	Actividad Operativa./Inversiones	U.M.	META FÍSICA	PIA
AOI00014700004	ASESORAMIENTO TECNICO Y JURIDICO	001: ACCION	4	949,548
AOI00014700002	ACCIONES DE CONTROL Y AUDITORIA	001: ACCION	46	170,834
AOI000147000051	CAPACITACION Y PERFECCIONAMIENTO	001: ACCION	4	148,345
AOI000147000052	INVESTIGACION Y DESARROLLO	066: INVESTIGACION	10	1,000
AOI00014700003	VIGILANCIA Y CONTROL EPIDEMIOLOGICO	001: ACCION	52	266,382
AOI00014700001	PLANEAMIENTO Y PRESUPUESTO	001: ACCION	4	485,173
AOI00014700005	GESTION ADMINISTRATIVA	001: ACCION	4	2,627,835
AOI00014700007	4395701 - SERVICIOS DE ATENCION DE TUBERCULOSIS CON MEDIDAS DE CONTROL DE INFECCIONES Y BIOSEGURIDAD EN EL PERSONAL DE SALUD	395: TRABAJADOR PROTEGIDO	350	6,540
AOI00014700050	5005139 - ASISTENCIA TECNICA Y CAPACITACION	086: PERSONA	50	20,000
AOI00014700008	OBLIGACIONES PREVISIONALES	137: PLANILLA	12	155,632
AOI00014700006	GESTION DE RECURSOS HUMANOS	088: PERSONA CAPACITADA	500	483,990
AOI00014700015	5005580 - FORMACION Y CAPACITACION EN MATERIA DE GESTION DE RIESGO DE DESASTRES Y ADAPTACION AL CAMBIO CLIMATICO	086: PERSONA	200	8,500
AOI00014700009	MANTENIMIENTO Y REPARACION DE ESTABLECIMIENTOS DE SALUD	001: ACCION	10	104,000
AOI00014700010	SERVICIOS GENERALES	001: ACCION	12	1,786,782
AOI00014700011	MANTENIMIENTO Y REPARACION DE EQUIPO	042: EQUIPO	2,300	477,635
AOI00014700013	3331502 - SOB/ASMA	016: CASO TRATADO	3,500	166,788
AOI00014700014	3331501 - ANEMIA	016: CASO TRATADO	300	11,180
AOI00014700058	4396401 - DIAGNOSTICO DE TUBERCULOSIS PULMONAR	393: PERSONA DIAGNOSTICADA	1	15,018



COD.	Actividad Operativa / Inversiones	U.M.	META FÍSICA	PIA
AOI00014700059	4396201 - IDENTIFICACION Y EXAMEN DE SINTOMATICOS RESPIRATORIOS EN LAS ATENCIONES A PERSONAS > 15 AÑOS Y POBLACION VULNERABLE	087: PERSONA ATENDIDA	1	1,522
AOI00014700060	3341401 - PARASITOSIS INTESTINAL	016: CASO TRATADO	1	9,810
AOI00014700055	5005927 - TRATAMIENTO AMBULATORIO DE NIÑOS Y NIÑAS DE 03 A 17 AÑOS CON TRASTORNOS MENTALES Y DEL COMPORTAMIENTO Y/O PROBLEMAS PSICOSOCIALES PROPIOS DE LA INFANCIA Y LA ADOLESCENCIA	394: PERSONA TRATADA	200	84,932
AOI00014700056	5005188 - TAMIZAJE DE PERSONAS CON TRASTORNOS MENTALES Y PROBLEMAS PSICOSOCIALES	438: PERSONA TAMIZADA	1	50
AOI00014700057	5005191 - TRATAMIENTO CON INTERNAMIENTO DE PERSONAS CON TRASTORNOS AFECTIVOS Y DE ANSIEDAD	394: PERSONA TRATADA	1	4,453
AOI00014700012	ATENCION EN HOSPITALIZACION	031: DIA-CAMA	14,600	4,932,286
AOI00014700045	OTRAS ATENCIONES DE SALUD ESPECIALIZADAS	006: ATENCION	520	82,800
AOI00014700021	3331101 - INFECCION RESPIRATORIA AGUDA (IRA) NO COMPLICADA	016: CASO TRATADO	9,800	562,555
AOI00014700022	3331201 - EDA ACUOSA NO COMPLICADA	016: CASO TRATADO	6,400	592,407
AOI00014700023	3331301 - INFECCIONES RESPIRATORIAS AGUDAS CON COMPLICACIONES	016: CASO TRATADO	3,100	1,051,374
AOI00014700024	3331302 - NEUMONIA GRAVE O ENFERMEDAD MUY GRAVE EN NIÑOS < 2 MESES	016: CASO TRATADO	150	82,632
AOI00014700025	3331305 - NEUMONIA Y ENFERMEDAD MUY GRAVE NIÑOS DE 2 MESES A 4 AÑOS	016: CASO TRATADO	450	82,635
AOI00014700026	3331401 - ATENCION EDA CON ALGUN GRADO DE DESHIDRATACION	016: CASO TRATADO	1,250	345,469
AOI00014700027	3331402 - ATENCION EDA CON DESHIDRATACION GRAVE SIN Y CON SHOCK	016: CASO TRATADO	1,900	519,513
AOI00014700042	5005140 - COORDINACION Y SEGUIMIENTO DE LA REFERENCIA	006: ATENCION	7,300	297,944
AOI00014700043	5005901 - ATENCION DE TRIAJE	006: ATENCION	55,600	526,368
AOI00014700044	5005903 - ATENCION DE LA EMERGENCIA Y URGENCIA ESPECIALIZADA	006: ATENCION	3,800	3,637,886
AOI00014700048	5005906 - SERVICIO DE TRANSPORTE ASISTIDO DE LA EMERGENCIA TERRESTRE	006: ATENCION	500	647,046
AOI00014700049	5005900 - SERVICIO DE TRANSPORTE ASISTIDO DE LA URGENCIA	083: PACIENTE ATENDIDO	190	183,540
AOI00014700053	5002824 - ATENCION AMBULATORIA DE URGENCIAS (PRIORIDAD III O IV) EN MODULOS HOSPITALARIOS DIFERENCIADOS AUTORIZADOS	006: ATENCION	51,800	3,168,865
AOI00014700054	5005610 - ADMINISTRACION Y ALMACENAMIENTO DE INFRAESTRUCTURA MOVIL PARA LA ASISTENCIA FRENTE A EMERGENCIAS Y DESASTRES	523: UNIDAD IMPLEMENTADA	1	0
AOI00014700016	5004280 - DESARROLLO DE INSTRUMENTOS ESTRATEGICOS PARA LA GESTION DEL RIESGO DE DESASTRES	201: INFORME TECNICO	8	27,000
AOI00014700017	5005560 - DESARROLLO DE SIMULACROS EN GESTION REACTIVA	248: REPORTE	6	16,200
AOI00014700018	5005561 - IMPLEMENTACION DE BRIGADAS PARA LA ATENCION FRENTE A EMERGENCIAS Y DESASTRES	583: BRIGADA	4	25,000
AOI00014700020	5005585 - SEGURIDAD FISICO FUNCIONAL DE SERVICIOS PUBLICOS	065: INTERVENCION	6	61,410
AOI00014700039	0074001 - DESARROLLO DE ESTUDIOS DE VULNERABILIDAD Y RIESGO EN SERVICIOS PUBLICOS	610: DOCUMENTO TECNICO	1	0
AOI00014700019	5005612 - DESARROLLO DE LOS CENTROS Y ESPACIOS DE MONITOREO DE EMERGENCIAS Y DESASTRES	248: REPORTE	12	141,400
AOI00014700041	INTERVENCIONES QUIRURGICAS	065: INTERVENCION	1,200	2,237,696
AOI00014700046	5005904 - ATENCION DE LA EMERGENCIA DE CUIDADOS INTENSIVOS	006: ATENCION	250	3,175,576
AOI00014700047	5005905 - ATENCION DE LA EMERGENCIA QUIRURGICA	006: ATENCION	1,350	3,562,058
AOI00014700037	3330701 - ATENCION RECIEN NACIDO CON COMPLICACIONES QUE REQUIERE UCIN	212: EGRESO	70	598,382
AOI00014700032	3325401 - VACUNACION NIÑO < 1 AÑO	218: NIÑO PROTEGIDO	750	127,171
AOI00014700033	3325402 - VACUNACION NIÑO = 1 AÑOS	218: NIÑO PROTEGIDO	330	23,724
AOI00014700034	3325403 - VACUNACION NIÑO = 4 AÑOS	218: NIÑO PROTEGIDO	80	10,164
AOI00014700035	3325405 - VACUNACION NIÑO = 2 AÑOS	218: NIÑO PROTEGIDO	70	5,145
AOI00014700036	3325406 - VACUNACION NIÑO = 3 AÑOS	218: NIÑO PROTEGIDO	20	3,372
AOI00014700038	BRINDAR APOYO AL DIAGNÓSTICO EN LABORATORIO - 0000295	050: EXAMEN	72,000	1,713,744
AOI00014700040	BRINDAR APOYO AL DIAGNÓSTICO POR IMÁGENES - 0000296	050: EXAMEN	20,000	1,142,517
AOI00014700028	BRINDAR UNA ADECUADA DISPENSACION DE MEDICAMENTOS Y PRODUCTOS FARMACEUTICOS	134: RECETA	580,000	1,683,238
AOI00014700029	ACCION NACIONAL CONTRA LA VIOLENCIA FAMILIAR Y SEXUAL	001: ACCION	48	325,628
AOI00014700030	APOYO AL CIUDADANO CON DISCAPACIDAD	006: ATENCION	52,000	675,940
AOI00014700031	DISPONIBILIDAD DE ALIMENTOS CON CALIDAD NUTRICIONAL PARA LA POBLACION	101: RACION	44,000	491,132
TOTAL			S/ 40,745,766	



## V. PROGRAMACIÓN DE ACTIVIDADES

### 5.1. Indicadores Hospitalarios

Los indicadores hospitalarios para el año 2020 son:



INDICADORES HOSPITALARIOS 2020

INDICADOR	FORMA DE CÁLCULO	LÍNEA BASE	VALOR ESPERADO	FUENTE	PERIODICIDAD	RESPONSABLE
Tasa de mortalidad neonatal en UCI Neonatal	(Nº de neonatos fallecidos en UCI en el año / Nº neonatos hospitalizados en UCI en el año) x 100	11%	10%	Certificado de defunción, reportes OEI	Semestral	DAPC
Proporción de neonatos quirúrgicos en UCI Neonatal	(Nº neonatos quirúrgicos en UCI en el año / Nº neonatos hospitalizados en UCI en el año) x 100	76%	70%	Registros DAPC	Semestral	DAPC
Proporción de neonatos con Nutrición Parenteral Total en la UCI	(Nº de neonatos con Nutrición Parenteral Total en la UCI / Nº total de neonatos hospitalizados en UCI en el año) x 100	61%	60%	Registros DAPC	Semestral	DAPC
% de egresos con neumonía compleja	(Nº de egresos con neumonía compleja / Nº de egresos con neumonía) x 100	18%	20%	Base de datos de Pacientes DMQ, OEI.	Semestral	DMQ
% de egresos con asma y bronquiolitis de manejo complejo	(Nº de egresos con asma y bronquiolitis de manejo complejo / Nº de egresos con asma y) x 100	25%	20%	Base de datos de Pacientes DMQ, OEI.	Semestral	DMQ
% ejecución del Plan de Seguridad y Salud en el Trabajo (SST)	Nº acciones del Plan de SST ejecutadas x 100 / Nº acciones del Plan programadas	92%	80%	Informes del Comité de SST	Semestral	OEA - OP
% Cumplimiento del Plan de manejo de RRSS Hospitalarios	Nº actividades cumplidas (≥85%) x 100 / Nº actividades programadas	96%	100%	Informes de OESA	Semestral	OESA
Índice de Seguridad Hospitalaria	Índice obtenido por aplicativo MINSA de ISH	0.47	0.55	Informes del Dpto. de Emergencia	Anual	DEMG
Grado de resolutivez	Nº de referencias enviadas x 100 / Nº total de atenciones.	3%	4%	Libro de referencias Dpto. EMG, OEI	Semestral	DEMG
% de pacientes con tiempo de estancia menor a 12 horas en Sala de Observación de Emergencia	Nº de pacientes con tiempo de estancia menor a 12 horas en sala de Observación x 100 / Total de egresos de Sala de Observación	71%	75%	Censo Diario de Pacientes	Semestral	DEMG
Proporción de procedimientos especializados de enfermería en pacientes críticos.	Nº de pacientes con catéter percutáneo (PICC) en UCI x 100 / Nº total de egresos de UCI.	39%	25%	Informes del Servicio de Enfermería en Cuidados Intensivos	Semestral	DENF
% de uso de NPT en hospitalización	(Nº de pacientes con Nutrición Parenteral Total en hospitalización / Nº total de egresos en el año) x 100	1.3%	1.5%	Registros DMQ	Semestral	DAPC
Proporción de intervenciones quirúrgicas de emergencia	Nº de cirugías de emergencia x 100 / Total de cirugías	52%	55%	Base de Datos Centro Quirúrgico, DAPC, OEI	Semestral	DAPC
% de intervenciones quirúrgicas de alta complejidad	Nº de intervenciones quirúrgicas de alta complejidad x 100 / Nº total de intervenciones quirúrgicas en SOP 1 y SOP 2	53%	50%	Base de Datos Centro Quirúrgico, registros DMQ, OEI	Semestral	DMQ
Cumplimiento de acciones de vigilancia epidemiológica.	Nº Informes de Vigilancia realizados x 100 / Total de informes programados	100%	100%	Informes de vigilancia, y evaluación planes. OESA	Semestral	OESA



INDICADORES HOSPITALARIOS 2020

INDICADOR	FORMA DE CÁLCULO	LÍNEA BASE	VALOR ESPERADO	FUENTE	PERIODICIDAD	RESPONSABLE
Cumplimiento oportuno del reporte de acciones de vigilancia de infecciones asociadas a la atención en salud (IAAs).	Nº Informes de Vigilancia IAAs realizados dentro de los primeros 7 días del mes x 100 / Total de meses a reportar	100%	100%	Reportes de vigilancia de IAAs Epidemiología y Salud Ambiental	Mensual	OESA
Índice de Satisfacción del Usuario Externo	Nº de criterios que cumplen avance / Total de criterios, según índice	97%	80%	Informes. OGC	Anual	OGC
Proporción de egresos con acompañantes que recibieron educación sanitaria para la promoción de estilos de vida saludables.	Nº de egresos con al menos un acompañante que recibió una o más charlas de promoción de estilos de vida saludables x 100 / Nº total de egresos	97%	100%	Registros Departamento de Enfermería	Semestral	DENF
% de egresos con tiempo de estancia menor a 6 días.	Nº pacientes con estancia hospitalaria menor a 6 días x 100 / Total de Egresos	74%	80%	Censo Diario de Pacientes DMQ, OEI	Semestral	DMQ
Proporción de ventilación asistida no invasiva en Servicio de Medicina y Especialidades Pediátricas (SMEP)	(Nº de pacientes con BPAP + CPAP en el SMEP) x 100/Egresos respiratorios del Servicio.	17%	15%	Registros Departamento de Enfermería	Semestral	DMQ
% de egresos con evaluación nutricional	Nº de egresos con evaluación nutricional x 100 / Nº total de egresos de hospitalización	78%	85%	Libro de Registro de Nutrición.	Semestral	DAT-SN
Cumplimiento de criterios de acreditación	Puntaje obtenido por aplicativo MINSa de Acreditación	80%	85%	Informe autoevaluación OGC	Anual	OGC
Porcentaje de reclamos atendidos	Nº de reclamos atendidos x 100 / Nº de reclamos registrados	100%	95%	Libro de Reclamos OGC	Semestral	OGC
Porcentaje de ítems en sub-stock	Nº de ítems con disponibilidad < 2 meses x 100 / Nº total de ítems	9%	10%	Registros de Farmacia, registro ingresos almacén	Mensual	DAT - SF
Eficacia del gasto del presupuesto institucional	(Presupuesto ejecutado (devengado) / PIM) x 100	93%	95%	Reportes SIAF	Anual	OEPE
Porcentaje de procesos de adquisiciones culminados	Nº de procesos adjudicados / Nº de procesos programados en el PAC	85%	80%	Informes de Oficina de Logística.	Anual	OEA - OL
Porcentaje de personal capacitado	Nº de personas capacitadas x 100 / Nº total de trabajadores del HEP	97%	90%	Certificación, registros Oficina de Personal	Semestral	OEA - OP

5.2. Formatos del Aplicativo CEPLAN V.01

Anexo B-5: POI Anual con Programación Física y Financiera.



Anexo B-5  
**PLAN OPERATIVO INSTITUCIONAL FÍSICA Y FINANCIERA (Consistenciado)**  
 Año : 2020



Periodo PEI : 2019 - 2022  
 Nivel de Gobierno : E - GOBIERNO NACIONAL  
 Sector : 11 - SALUD  
 Pliego : 011 - M. DE SALUD

Unidad Ejecutora : 000147 - HOSPITAL DE EMERGENCIAS PEDIATRICAS  
 Centro de Costo : 01.02 - OFICINA DE ASESORIA JURIDICA

OEI.04 FORTALECER LA RECTORÍA Y LA GOBERNANZA SOBRE EL SISTEMA DE SALUD; Y LA GESTIÓN INSTITUCIONAL; PARA EL DESEMPEÑO EFICIENTE; ÉTICO E ÍNTEGRO; EN EL MARCO DE LA MODERNIZACIÓN DE LA GESTIÓN PÚBLICA  
 AEI.04.02 GESTIÓN ORIENTADA A RESULTADOS AL SERVICIO DE LA POBLACIÓN; CON PROCESOS OPTIMIZADOS Y PROCEDIMIENTOS ADMINISTRATIVOS SIMPLIFICADOS.

COD.	Actividad Operativa / Inversiones	Ubigeo	U.M.	Prioridad	Meta	PROGRAMACION												Total Anual
						1	2	3	4	5	6	7	8	9	10	11	12	
AOI00014700004	ASESORAMIENTO TECNICO Y JURIDICO	150115 : LA VICTORIA	001 : ACCION	2 : Alta	Fisico	0	0	1	0	0	1	0	0	1	0	0	1	4
					Financiero S/.	79,129	79,129	79,129	79,129	79,129	79,129	79,129	79,129	79,129	79,129	79,129	79,129	79,129

Unidad Ejecutora : 000147 - HOSPITAL DE EMERGENCIAS PEDIATRICAS  
 Centro de Costo : 01.03 - ORGANO DE CONTROL INSTITUCIONAL

OEI.04 FORTALECER LA RECTORÍA Y LA GOBERNANZA SOBRE EL SISTEMA DE SALUD; Y LA GESTIÓN INSTITUCIONAL; PARA EL DESEMPEÑO EFICIENTE; ÉTICO E ÍNTEGRO; EN EL MARCO DE LA MODERNIZACIÓN DE LA GESTIÓN PÚBLICA  
 AEI.04.05 SISTEMA DE CONTROL INTERNO; PLAN DE INTEGRIDAD Y LUCHA CONTRA LA CORRUPCIÓN FORTALECIDO.

COD.	Actividad Operativa / Inversiones	Ubigeo	U.M.	Prioridad	Meta	PROGRAMACION												Total Anual
						1	2	3	4	5	6	7	8	9	10	11	12	
AOI00014700002	ACCIONES DE CONTROL Y AUDITORIA	150115 : LA VICTORIA	001 : ACCION	2 : Alta	Fisico	2	4	4	4	4	4	4	4	4	4	4	4	46
					Financiero S/.	14,236	14,236	14,236	14,236	14,236	14,236	14,236	14,236	14,236	14,236	14,236	14,236	170,834

Unidad Ejecutora : 000147 - HOSPITAL DE EMERGENCIAS PEDIATRICAS  
 Centro de Costo : 01.04 - OFICINA DE APOYO A LA DOCENCIA E INVESTIGACION

OEI.05 MEJORAR LA GESTIÓN Y EL DESARROLLO DE LOS RECURSOS HUMANOS EN SALUD CON ÉNFASIS EN COMPETENCIAS; Y LA DISPONIBILIDAD EQUITATIVA EN EL PAÍS  
 AEI.05.02 ACUERDOS ENTRE INSTITUCIONES FORMADORAS E INSTITUCIONES PRESTADORAS; IMPLEMENTADOS.

COD.	Actividad Operativa / Inversiones	Ubigeo	U.M.	Prioridad	Meta	PROGRAMACION												Total Anual
						1	2	3	4	5	6	7	8	9	10	11	12	
AOI00014700051	CAPACITACION Y PERFECCIONAMIENTO	150115 : LA VICTORIA	001 : ACCION	2 : Alta	Fisico	0	0	1	0	0	1	0	0	1	0	0	1	4
					Financiero S/.	12,362	12,362	12,362	12,362	12,362	12,362	12,362	12,362	12,362	12,362	12,362	12,362	148,345

OEI.06 MEJORAR LA TOMA DE DECISIONES; LA PRESTACIÓN DE SERVICIOS PÚBLICOS; EL EMPODERAMIENTO Y LA SATISFACCIÓN DE LA POBLACIÓN A TRAVÉS DEL GOBIERNO DIGITAL EN SALUD  
 AEI.06.01 MECANISMOS DE GENERACIÓN DE EVIDENCIAS PARA LA TOMA DE DECISIONES PARA PREVENCIÓN Y CONTROL DE LAS ENFERMEDADES; IMPLEMENTADOS.

COD.	Actividad Operativa / Inversiones	Ubigeo	U.M.	Prioridad	Meta	PROGRAMACION												Total Anual
						1	2	3	4	5	6	7	8	9	10	11	12	
AOI00014700052	INVESTIGACION Y DESARROLLO	150115 : LA VICTORIA	066 : INVESTIGACION	2 : Alta	Fisico	0	0	0	0	0	0	0	2	2	2	2	2	10
					Financiero S/.	83	83	83	83	83	83	83	83	83	83	83	83	87

Unidad Ejecutora : 000147 - HOSPITAL DE EMERGENCIAS PEDIATRICAS  
 Centro de Costo : 01.05 - OFICINA DE EPIDEMIOLOGIA Y SALUD AMBIENTAL

OEI.02 GARANTIZAR EL ACCESO A CUIDADOS Y SERVICIOS DE SALUD DE CALIDAD ORGANIZADOS EN REDES INTEGRADAS DE SALUD; CENTRADAS EN LA PERSONA; FAMILIA Y COMUNIDAD; CON ÉNFASIS EN LA PROMOCIÓN DE LA SALUD Y LA PREVENCIÓN  
 AEI.02.03 REDES INTEGRADAS DE SALUD; IMPLEMENTADAS PROGRESIVAMENTE A NIVEL NACIONAL.

COD.	Actividad Operativa / Inversiones	Ubigeo	U.M.	Prioridad	Meta	PROGRAMACION												Total Anual
						1	2	3	4	5	6	7	8	9	10	11	12	
AOI00014700003	VIGILANCIA Y CONTROL EPIDEMIOLOGICO	150115 : LA VICTORIA	001 : ACCION	2 : Alta	Fisico	4	4	5	4	4	5	4	4	4	5	4	5	52
					Financiero S/.	22,198	22,198	22,198	22,198	22,198	22,198	22,198	22,198	22,198	22,198	22,198	22,204	266,382



Unidad Ejecutora : 000147 - HOSPITAL DE EMERGENCIAS PEDIATRICAS  
 Centro de Costo: 02 - OFICINA EJECUTIVA DE PLANEAMIENTO ESTRATEGICO

OEI.04 FORTALECER LA RECTORÍA Y LA GOBERNANZA SOBRE EL SISTEMA DE SALUD; Y LA GESTIÓN INSTITUCIONAL; PARA EL DESEMPEÑO EFICIENTE; ÉTICO E ÍNTEGRO; EN EL MARCO DE LA MODERNIZACIÓN DE LA GESTIÓN PÚBLICA  
 AEI.04.03 ASIGNACIÓN Y GESTIÓN DEL PRESUPUESTO PÚBLICO EFICIENTE Y ORIENTADO A RESULTADOS EN EL SISTEMA DE SALUD.

COD.	Actividad Operativa / Inversiones	Ubigeo	U.M.	Prioridad	Meta	PROGRAMACION												Total Anual
						1	2	3	4	5	6	7	8	9	10	11	12	
AOI00014700001	PLANEAMIENTO Y PRESUPUESTO	150115 : LA VICTORIA	001 : ACCION	2 : Alta	Fisico	0	0	1	0	0	1	0	0	1	0	0	1	4
					Financiero S/.	40,431	40,431	40,431	40,431	40,431	40,431	40,431	40,431	40,431	40,431	40,431	40,431	40,431

Unidad Ejecutora : 000147 - HOSPITAL DE EMERGENCIAS PEDIATRICAS  
 Centro de Costo: 03 - OFICINA EJECUTIVA DE ADMINISTRACION

OEI.04 FORTALECER LA RECTORÍA Y LA GOBERNANZA SOBRE EL SISTEMA DE SALUD; Y LA GESTIÓN INSTITUCIONAL; PARA EL DESEMPEÑO EFICIENTE; ÉTICO E ÍNTEGRO; EN EL MARCO DE LA MODERNIZACIÓN DE LA GESTIÓN PÚBLICA  
 AEI.04.02 GESTIÓN ORIENTADA A RESULTADOS AL SERVICIO DE LA POBLACIÓN; CON PROCESOS OPTIMIZADOS Y PROCEDIMIENTOS ADMINISTRATIVOS SIMPLIFICADOS.

COD.	Actividad Operativa / Inversiones	Ubigeo	U.M.	Prioridad	Meta	PROGRAMACION												Total Anual
						1	2	3	4	5	6	7	8	9	10	11	12	
AOI00014700005	GESTION ADMINISTRATIVA	150115 : LA VICTORIA	001 : ACCION	2 : Alta	Fisico	0	0	1	0	0	1	0	0	1	0	0	1	4
					Financiero S/.	218,986	218,987	218,986	218,987	218,986	218,987	218,986	218,987	218,986	218,987	218,986	218,987	218,986

Unidad Ejecutora : 000147 - HOSPITAL DE EMERGENCIAS PEDIATRICAS  
 Centro de Costo: 03.01 - OFICINA DE PERSONAL

OEI.01 PREVENIR; VIGILAR; CONTROLAR Y REDUCIR EL IMPACTO DE LAS ENFERMEDADES; DAÑOS Y CONDICIONES QUE AFECTAN LA SALUD DE LA POBLACIÓN; CON ÉNFASIS EN LAS PRIORIDADES NACIONALES  
 AEI.01.02 PREVENCIÓN Y CONTROL DE ENFERMEDADES TRANSMISIBLES; FORTALECIDOS; CON ÉNFASIS EN LAS PRIORIDADES SANITARIAS NACIONALES.

COD.	Actividad Operativa / Inversiones	Ubigeo	U.M.	Prioridad	Meta	PROGRAMACION												Total Anual
						1	2	3	4	5	6	7	8	9	10	11	12	
AOI00014700007	4395701 - SERVICIOS DE ATENCION DE TUBERCULOSIS CON MEDIDAS DE CONTROL DE INFECCIONES Y BIOSEGURIDAD EN EL PERSONAL DE SALUD	150115 : LA VICTORIA	395 : TRABAJADOR PROTEGIDO	2 : Alta	Fisico	29	29	29	29	29	29	29	29	29	29	29	31	350
					Financiero S/.	545	545	545	545	545	545	545	545	545	545	545	545	545

OEI.02 GARANTIZAR EL ACCESO A CUIDADOS Y SERVICIOS DE SALUD DE CALIDAD ORGANIZADOS EN REDES INTEGRADAS DE SALUD; CENTRADAS EN LA PERSONA; FAMILIA Y COMUNIDAD; CON ÉNFASIS EN LA PROMOCIÓN DE LA SALUD Y LA PRE  
 AEI.02.04 ATENCIÓN DE URGENCIAS Y EMERGENCIAS MÉDICAS; EFICIENTE Y OPORTUNA.

COD.	Actividad Operativa / Inversiones	Ubigeo	U.M.	Prioridad	Meta	PROGRAMACION												Total Anual
						1	2	3	4	5	6	7	8	9	10	11	12	
AOI00014700050	5005139 - ASISTENCIA TECNICA Y CAPACITACION	150101 : LIMA	086 : PERSONA	2 : Alta	Fisico	0	0	0	0	0	0	0	0	0	50	0	0	50
					Financiero S/.	1,667	1,667	1,667	1,667	1,667	1,667	1,667	1,667	1,667	1,667	1,667	1,667	1,667

OEI.04 FORTALECER LA RECTORÍA Y LA GOBERNANZA SOBRE EL SISTEMA DE SALUD; Y LA GESTIÓN INSTITUCIONAL; PARA EL DESEMPEÑO EFICIENTE; ÉTICO E ÍNTEGRO; EN EL MARCO DE LA MODERNIZACIÓN DE LA GESTIÓN PÚBLICA  
 AEI.04.02 GESTIÓN ORIENTADA A RESULTADOS AL SERVICIO DE LA POBLACIÓN; CON PROCESOS OPTIMIZADOS Y PROCEDIMIENTOS ADMINISTRATIVOS SIMPLIFICADOS.

COD.	Actividad Operativa / Inversiones	Ubigeo	U.M.	Prioridad	Meta	PROGRAMACION												Total Anual
						1	2	3	4	5	6	7	8	9	10	11	12	
AOI00014700008	OBLIGACIONES PREVISIONALES	150115 : LA VICTORIA	137 : PLANILLA	2 : Alta	Fisico	1	1	1	1	1	1	1	1	1	1	1	1	12
					Financiero S/.	12,969	12,969	12,969	12,969	12,969	12,969	12,969	12,969	12,969	12,969	12,969	12,969	12,969

OEI.05 MEJORAR LA GESTIÓN Y EL DESARROLLO DE LOS RECURSOS HUMANOS EN SALUD CON ÉNFASIS EN COMPETENCIAS; Y LA DISPONIBILIDAD EQUITATIVA EN EL PAÍS  
 AEI.05.01 PLAN DE DOTACIÓN DE RECURSOS HUMANOS EN SALUD ACORDADO CON GOBIERNOS REGIONALES; IMPLEMENTADO.

COD.	Actividad Operativa / Inversiones	Ubigeo	U.M.	Prioridad	Meta	PROGRAMACION												Total Anual
						1	2	3	4	5	6	7	8	9	10	11	12	
AOI00014700006	GESTION DE RECURSOS HUMANOS	150115 : LA VICTORIA	088 : PERSONA CAPACITADA	2 : Alta	Fisico	15	10	25	50	50	50	50	50	50	50	50	50	500
					Financiero S/.	40,333	40,333	40,333	40,333	40,333	40,333	40,333	40,333	40,333	40,333	40,333	40,333	40,327

OEI.08 FORTALECER LA GESTIÓN DEL RIESGO Y DEFENSA ANTE EMERGENCIAS Y DESASTRES

AEI.08.04 ENTRENAMIENTO EN HABILIDADES PARA LA PREVENCIÓN Y REDUCCIÓN DE LA VULNERABILIDAD Y AUMENTO DE LA RESILIENCIA; DE LAS COMUNIDADES ORGANIZADAS FRENTE AL RIESGO DE DESASTRES; FORTALECIDO.

COD.	Actividad Operativa / Inversiones	Ubigeo	U.M.	Prioridad	Meta	PROGRAMACION												Total Anual
						1	2	3	4	5	6	7	8	9	10	11	12	
AOI00014700015	5005580 - FORMACION Y CAPACITACION EN MATERIA DE GESTION DE RIESGO DE DESASTRES Y ADAPTACION AL CAMBIO CLIMATICO	150115 : LA VICTORIA	086 : PERSONA	2 : Alta	Fisico	0	0	0	0	0	0	0	0	100	0	0	100	200
					Financiero S/.	708	708	708	708	708	708	708	708	708	708	708	708	708





Unidad Ejecutora : 000147 - HOSPITAL DE EMERGENCIAS PEDIATRICAS  
 Centro de Costo: 03.04 - OFICINA DE SERVICIOS GENERALES

OEI.02 GARANTIZAR EL ACCESO A CUIDADOS Y SERVICIOS DE SALUD DE CALIDAD ORGANIZADOS EN REDES INTEGRADAS DE SALUD; CENTRADAS EN LA PERSONA; FAMILIA Y COMUNIDAD; CON ÉNFASIS EN LA PROMOCIÓN DE LA SALUD Y LA PRE  
 AEI.02.03 REDES INTEGRADAS DE SALUD; IMPLEMENTADAS PROGRESIVAMENTE A NIVEL NACIONAL.

COD.	Actividad Operativa / Inversiones	Ubigeo	U.M.	Prioridad	Meta	PROGRAMACION												Total Anual
						1	2	3	4	5	6	7	8	9	10	11	12	
AOI00014700009	MANTENIMIENTO Y REPARACION DE ESTABLECIMIENTOS DE SALUD	150115 : LA VICTORIA	001 : ACCION	2 : Alta	Fisico	0	1	1	0	1	1	1	1	1	1	1	1	10
					Financiero S/.	8,666	8,666	8,666	8,666	8,666	8,666	8,666	8,666	8,666	8,666	8,666	8,666	8,674
AOI00014700010	SERVICIOS GENERALES	150115 : LA VICTORIA	001 : ACCION	2 : Alta	Fisico	1	1	1	1	1	1	1	1	1	1	1	1	12
					Financiero S/.	148,898	148,898	148,898	148,898	148,898	148,898	148,898	148,898	148,898	148,898	148,898	148,898	148,904
AOI00014700011	MANTENIMIENTO Y REPARACION DE EQUIPO	150115 : LA VICTORIA	042 : EQUIPO	1 : Muy Alta	Fisico	190	192	192	192	192	192	192	192	192	192	192	190	2300
					Financiero S/.	39,802	39,802	39,802	39,802	39,802	39,802	39,802	39,802	39,802	39,802	39,802	39,802	39,813

Unidad Ejecutora : 000147 - HOSPITAL DE EMERGENCIAS PEDIATRICAS  
 Centro de Costo: 04 - DEPARTAMENTO MEDICO QUIRURGICO

OEI.01 PREVENIR; VIGILAR; CONTROLAR Y REDUCIR EL IMPACTO DE LAS ENFERMEDADES; DAÑOS Y CONDICIONES QUE AFECTAN LA SALUD DE LA POBLACIÓN; CON ÉNFASIS EN LAS PRIORIDADES NACIONALES  
 AEI.01.02 PREVENCIÓN Y CONTROL DE ENFERMEDADES TRANSMISIBLES; FORTALECIDOS; CON ÉNFASIS EN LAS PRIORIDADES SANITARIAS NACIONALES.

COD.	Actividad Operativa / Inversiones	Ubigeo	U.M.	Prioridad	Meta	PROGRAMACION												Total Anual
						1	2	3	4	5	6	7	8	9	10	11	12	
AOI00014700013	3331502 - SOB/ASMA	150115 : LA VICTORIA	016 : CASO TRATADO	1 : Muy Alta	Fisico	290	290	295	290	290	295	290	295	290	295	290	295	3500
					Financiero S/.	13,899	13,899	13,899	13,899	13,899	13,899	13,899	13,899	13,899	13,899	13,899	13,899	166,788
AOI00014700014	3331501 - ANEMIA	150115 : LA VICTORIA	016 : CASO TRATADO	2 : Alta	Fisico	25	25	25	25	25	25	25	25	25	25	25	300	
					Financiero S/.	931	931	931	931	931	931	931	931	931	931	931	939	11,180
AOI00014700058	4396401 - DIAGNOSTICO DE TUBERCULOSIS PULMONAR	150115 : LA VICTORIA	393 : PERSONA DIAGNOSTICADA	3 : Media	Fisico	0	0	0	0	0	0	0	0	0	0	0	1	
					Financiero S/.	1,251	1,251	1,251	1,251	1,251	1,251	1,251	1,251	1,251	1,251	1,257	15,018	
AOI00014700059	4396201 - IDENTIFICACION Y EXAMEN DE SINTOMATICOS RESPIRATORIOS EN LAS ATENCIONES A PERSONAS > 15 AÑOS Y POBLACION VULNERABLE	150115 : LA VICTORIA	087 : PERSONA ATENDIDA	3 : Media	Fisico	0	0	0	0	0	0	0	0	0	0	0	1	
					Financiero S/.	126	126	126	126	126	126	126	126	126	126	136	1,522	
AOI00014700060	3341401 - PARASITOSIS INTESTINAL	150115 : LA VICTORIA	016 : CASO TRATADO	3 : Media	Fisico	0	0	0	0	0	0	0	0	0	0	0	1	
					Financiero S/.	817	818	817	818	817	818	817	818	817	818	817	818	9,810

OEI.01 PREVENIR; VIGILAR; CONTROLAR Y REDUCIR EL IMPACTO DE LAS ENFERMEDADES; DAÑOS Y CONDICIONES QUE AFECTAN LA SALUD DE LA POBLACIÓN; CON ÉNFASIS EN LAS PRIORIDADES NACIONALES  
 AEI.01.07 PREVENCIÓN; DETECCIÓN PRECOZ Y ATENCIÓN INTEGRAL; POR CURSO DE VIDA; DE PROBLEMAS DE SALUD MENTAL; CON ÉNFASIS EN EL ÁMBITO INTRAFAMILIAR Y COMUNITARIO; Y EN LA VIOLENCIA Y ADICCIONES.

COD.	Actividad Operativa / Inversiones	Ubigeo	U.M.	Prioridad	Meta	PROGRAMACION												Total Anual
						1	2	3	4	5	6	7	8	9	10	11	12	
AOI00014700055	5005927 - TRATAMIENTO AMBULATORIO DE NIÑOS Y NIÑAS DE 03 A 17 AÑOS CON TRASTORNOS MENTALES Y DEL COMPORTAMIENTO Y/O PROBLEMAS PSICOSOCIALES PROPIOS DE LA INFANCIA Y LA ADOLESCENCIA	150115 : LA VICTORIA	394 : PERSONA TRATADA	1 : Muy Alta	Fisico	16	18	18	15	15	18	16	15	18	15	18	200	
					Financiero S/.	7,077	7,077	7,077	7,077	7,077	7,077	7,077	7,077	7,077	7,077	7,077	7,085	84,932
AOI00014700056	5005188 - TAMIZAJE DE PERSONAS CON TRASTORNOS MENTALES Y PROBLEMAS PSICOSOCIALES	150115 : LA VICTORIA	438 : PERSONA TAMIZADA	3 : Media	Fisico	0	0	0	0	0	0	0	0	0	0	0	1	
					Financiero S/.	0	0	0	0	0	0	0	0	0	0	0	50	50
AOI00014700057	5005191 - TRATAMIENTO CON INTERNAMIENTO DE PERSONAS CON TRASTORNOS AFECTIVOS Y DE ANSIEDAD	150115 : LA VICTORIA	394 : PERSONA TRATADA	3 : Media	Fisico	0	0	0	0	0	0	0	0	0	0	0	1	
					Financiero S/.	0	0	0	0	0	0	0	0	0	0	0	4,453	4,453

OEI.02 GARANTIZAR EL ACCESO A CUIDADOS Y SERVICIOS DE SALUD DE CALIDAD ORGANIZADOS EN REDES INTEGRADAS DE SALUD; CENTRADAS EN LA PERSONA; FAMILIA Y COMUNIDAD; CON ÉNFASIS EN LA PROMOCIÓN DE LA SALUD Y LA PRE  
 AEI.02.03 REDES INTEGRADAS DE SALUD; IMPLEMENTADAS PROGRESIVAMENTE A NIVEL NACIONAL.

COD.	Actividad Operativa / Inversiones	Ubigeo	U.M.	Prioridad	Meta	PROGRAMACION												Total Anual
						1	2	3	4	5	6	7	8	9	10	11	12	
AOI00014700012	ATENCION EN HOSPITALIZACION	150115 : LA VICTORIA	031 : DIA-CAMA	1 : Muy Alta	Fisico	1216	1216	1218	1216	1216	1218	1216	1216	1218	1216	1216	1218	14600
					Financiero S/.	411,022	411,022	411,022	411,022	411,022	411,022	411,022	411,022	411,022	411,022	411,022	411,022	411,044
AOI00014700045	OTRAS ATENCIONES DE SALUD ESPECIALIZADAS	150115 : LA VICTORIA	006 : ATENCION	1 : Muy Alta	Fisico	43	43	43	43	43	43	43	43	45	43	43	520	
					Financiero S/.	6,900	6,900	6,900	6,900	6,900	6,900	6,900	6,900	6,900	6,900	6,900	6,900	6,900



Unidad Ejecutora : 000147 - HOSPITAL DE EMERGENCIAS PEDIATRICAS  
 Centro de Costo: 05 - DEPARTAMENTO DE EMERGENCIA

OEI.01 PREVENIR; VIGILAR; CONTROLAR Y REDUCIR EL IMPACTO DE LAS ENFERMEDADES; DAÑOS Y CONDICIONES QUE AFECTAN LA SALUD DE LA POBLACIÓN; CON ÉNFASIS EN LAS PRIORIDADES NACIONALES  
 AEI.01.02 PREVENCIÓN Y CONTROL DE ENFERMEDADES TRANSMISIBLES; FORTALECIDOS; CON ÉNFASIS EN LAS PRIORIDADES SANITARIAS NACIONALES.

COD.	Actividad Operativa / Inversiones	Ubigeo	U.M.	Prioridad	Meta	PROGRAMACION												Total Anual
						1	2	3	4	5	6	7	8	9	10	11	12	
AOI00014700021	3331101 - INFECCION RESPIRATORIA AGUDA (IRA) NO COMPLICADA	150115 : LA VICTORIA	016 : CASO TRATADO	2 : Alta	Fisico	816	816	818	816	816	818	816	816	818	816	816	818	9800
					Financiero S/.	46,880	46,880	46,880	46,880	46,880	46,880	46,880	46,880	46,880	46,880	46,880	46,880	46,880
AOI00014700022	3331201 - EDA ACUOSA NO COMPLICADA	150115 : LA VICTORIA	016 : CASO TRATADO	2 : Alta	Fisico	533	533	534	533	533	534	533	533	534	533	533	534	6400
					Financiero S/.	49,366	49,366	49,366	49,366	49,366	49,366	49,366	49,366	49,366	49,366	49,366	49,366	49,366
AOI00014700023	3331301 - INFECCIONES RESPIRATORIAS AGUDAS CON COMPLICACIONES	150115 : LA VICTORIA	016 : CASO TRATADO	1 : Muy Alta	Fisico	260	260	260	260	260	260	260	260	250	260	260	250	3100
					Financiero S/.	87,615	87,615	87,615	87,615	87,615	87,615	87,615	87,615	87,615	87,615	87,615	87,615	87,615
AOI00014700024	3331302 - NEUMONIA GRAVE O ENFERMEDAD MUY GRAVE EN NIÑOS MENORES DE 2 MESES	150115 : LA VICTORIA	016 : CASO TRATADO	1 : Muy Alta	Fisico	12	12	12	12	12	14	12	12	14	12	14	150	
					Financiero S/.	6,886	6,886	6,886	6,886	6,886	6,886	6,886	6,886	6,886	6,886	6,886	6,886	6,886
AOI00014700025	3331305 - NEUMONIA Y ENFERMEDAD MUY GRAVE EN NIÑOS DE 2 MESES A 4 AÑOS	150115 : LA VICTORIA	016 : CASO TRATADO	1 : Muy Alta	Fisico	37	37	38	37	37	38	37	37	38	37	40	450	
					Financiero S/.	6,886	6,886	6,886	6,886	6,886	6,886	6,886	6,886	6,886	6,886	6,886	6,885	6,890
AOI00014700026	3331401 - ATENCION EDA CON ALGUN GRADO DE DESHIDRATACION	150115 : LA VICTORIA	016 : CASO TRATADO	1 : Muy Alta	Fisico	104	104	104	104	104	104	104	104	104	104	106	1250	
					Financiero S/.	28,789	28,789	28,789	28,789	28,789	28,789	28,789	28,789	28,789	28,789	28,789	28,789	28,790
AOI00014700027	3331402 - ATENCION EDA CON DESHIDRATACION GRAVE SIN Y CON SHOCK	150115 : LA VICTORIA	016 : CASO TRATADO	1 : Muy Alta	Fisico	158	158	158	158	158	158	158	158	160	158	160	1900	
					Financiero S/.	43,292	43,292	43,292	43,292	43,292	43,292	43,292	43,292	43,292	43,292	43,292	43,301	519,513

OEI.02 GARANTIZAR EL ACCESO A CUIDADOS Y SERVICIOS DE SALUD DE CALIDAD ORGANIZADOS EN REDES INTEGRADAS DE SALUD; CENTRADAS EN LA PERSONA; FAMILIA Y COMUNIDAD; CON ÉNFASIS EN LA PROMOCIÓN DE LA SALUD Y LA PRE  
 AEI.02.04 ATENCIÓN DE URGENCIAS Y EMERGENCIAS MÉDICAS; EFICIENTE Y OPORTUNA.

COD.	Actividad Operativa / Inversiones	Ubigeo	U.M.	Prioridad	Meta	PROGRAMACION												Total Anual
						1	2	3	4	5	6	7	8	9	10	11	12	
AOI00014700042	5005140 - COORDINACION Y SEGUIMIENTO DE LA REFERENCIA	150115 : LA VICTORIA	006 : ATENCION	1 : Muy Alta	Fisico	608	608	608	608	608	608	608	608	608	608	608	612	7300
					Financiero S/.	24,828	24,828	24,828	24,828	24,829	24,829	24,829	24,829	24,829	24,829	24,829	24,829	24,829
AOI00014700043	5005901 - ATENCION DE TRIAJE	150115 : LA VICTORIA	006 : ATENCION	1 : Muy Alta	Fisico	4633	4633	4633	4633	4633	4633	4633	4633	4633	4635	4633	4635	55600
					Financiero S/.	43,864	43,864	43,864	43,864	43,864	43,864	43,864	43,864	43,864	43,864	43,864	43,864	43,864
AOI00014700044	5005903 - ATENCION DE LA EMERGENCIA Y URGENCIA ESPECIALIZADA	150115 : LA VICTORIA	006 : ATENCION	1 : Muy Alta	Fisico	316	316	318	316	316	318	316	316	318	316	316	318	3800
					Financiero S/.	303,157	303,157	303,157	303,157	303,157	303,157	303,157	303,157	303,157	303,157	303,157	303,157	303,157
AOI00014700048	5005906 - SERVICIO DE TRANSPORTE ASISTIDO DE LA EMERGENCIA TERRESTRE	150115 : LA VICTORIA	006 : ATENCION	1 : Muy Alta	Fisico	40	40	40	40	40	40	40	40	40	40	40	500	
					Financiero S/.	53,919	53,919	53,919	53,919	53,919	53,919	53,919	53,919	53,919	53,919	53,919	53,919	53,937
AOI00014700049	5005900 - SERVICIO DE TRANSPORTE ASISTIDO DE LA URGENCIA	150101 : LIMA	083 : PACIENTE ATENDIDO	1 : Muy Alta	Fisico	16	16	16	16	16	16	16	16	16	16	14	190	
					Financiero S/.	15,295	15,295	15,295	15,295	15,295	15,295	15,295	15,295	15,295	15,295	15,295	15,295	15,295
AOI00014700053	5002824 - ATENCION AMBULATORIA DE URGENCIAS (PRIORIDAD III O IV) EN MODULOS HOSPITALARIOS DIFERENCIADOS AUTORIZADOS	150115 : LA VICTORIA	006 : ATENCION	2 : Alta	Fisico	4316	4316	4318	4316	4316	4318	4316	4316	4318	4316	4318	51800	
					Financiero S/.	264,072	264,072	264,072	264,072	264,072	264,072	264,072	264,072	264,072	264,072	264,072	264,072	264,073

OEI.08 FORTALECER LA GESTIÓN DEL RIESGO Y DEFENSA ANTE EMERGENCIAS Y DESASTRES

AEI.08.02 CAPACITACIÓN EN TODOS LOS PROCESOS DE GESTIÓN DEL RIESGO ANTE DESASTRES; BASADA EN ENFOQUE TERRITORIAL Y DE PRIORIZACIÓN; DESARROLLADA EN LAS UNIDADES EJECUTORAS DEL SECTOR SALUD.

COD.	Actividad Operativa / Inversiones	Ubigeo	U.M.	Prioridad	Meta	PROGRAMACION												Total Anual
						1	2	3	4	5	6	7	8	9	10	11	12	
AOI00014700054	5005610 - ADMINISTRACION Y ALMACENAMIENTO DE INFRAESTRUCTURA MOVIL PARA LA ASISTENCIA FRENTE A EMERGENCIAS Y DESASTRES	150115 : LA VICTORIA	523 : UNIDAD IMPLEMENTADA	2 : Alta	Fisico	0	0	0	0	0	0	0	0	0	0	0	1	1
					Financiero S/.	0	0	0	0	0	0	0	0	0	0	0	0	0

OEI.08 FORTALECER LA GESTIÓN DEL RIESGO Y DEFENSA ANTE EMERGENCIAS Y DESASTRES

AEI.08.04 ENTRENAMIENTO EN HABILIDADES PARA LA PREVENCIÓN Y REDUCCIÓN DE LA VULNERABILIDAD Y AUMENTO DE LA RESILIENCIA; DE LAS COMUNIDADES ORGANIZADAS FRENTE AL RIESGO DE DESASTRES; FORTALECIDO.

COD.	Actividad Operativa / Inversiones	Ubigeo	U.M.	Prioridad	Meta	PROGRAMACION												Total Anual
						1	2	3	4	5	6	7	8	9	10	11	12	
AOI00014700016	5004280 - DESARROLLO DE INSTRUMENTOS ESTRATEGICOS PARA LA GESTION DEL RIESGO DE DESASTRES	150115 : LA VICTORIA	201 : INFORME TECNICO	2 : Alta	Fisico	0	0	2	0	0	2	0	0	2	2	0	0	8
					Financiero S/.	2,250	2,250	2,250	2,250	2,250	2,250	2,250	2,250	2,250	2,250	2,250	2,250	2,250
AOI00014700017	5005560 - DESARROLLO DE SIMULACROS EN	150115 : LA	248 : REPORTE	2 : Alta	Fisico	0	0	0	0	0	2	0	0	2	0	0	2	6





COD.	Actividad Operativa / Inversiones	Ubigeo	U.M.	Prioridad	Meta	1	2	3	4	5	6	7	8	9	10	11	12	Total Anual
AOI00014700018	GESTION REACTIVA 5005561 - IMPLEMENTACION DE BRIGADAS PARA LA ATENCION FRENTE A EMERGENCIAS Y DESASTRES	150115 : LA VICTORIA	583 : BRIGADA	2 : Alta	Financiero S/.	1,350	1,350	1,350	1,350	1,350	1,350	1,350	1,350	1,350	1,350	1,350	1,350	16,200
					Fisico	0	0	0	0	0	2	0	0	2	0	0	0	4
AOI00014700020	5005585 - SEGURIDAD FISICO FUNCIONAL DE SERVICIOS PUBLICOS	150115 : LA VICTORIA	065 : INTERVENCION	2 : Alta	Financiero S/.	2,083	2,083	2,083	2,083	2,083	2,083	2,083	2,083	2,083	2,083	2,083	2,087	25,000
					Fisico	0	0	0	0	0	2	0	0	2	0	0	2	6
AOI00014700039	0074001 - DESARROLLO DE ESTUDIOS DE VULNERABILIDAD Y RIESGO EN SERVICIOS PUBLICOS	150115 : LA VICTORIA	610 : DOCUMENTO TECNICO	2 : Alta	Financiero S/.	5,117	5,117	5,117	5,117	5,117	5,117	5,117	5,117	5,117	5,119	5,119	5,119	61,410
					Fisico	0	0	0	0	0	0	0	0	0	1	0	0	1
					Financiero S/.	0	0	0	0	0	0	0	0	0	0	0	0	0

OEI.08 FORTALECER LA GESTIÓN DEL RIESGO Y DEFENSA ANTE EMERGENCIAS Y DESASTRES

AEI.08.05 GESTIÓN Y COMUNICACIÓN EFICIENTE Y OPORTUNA AL COE SALUD; DE LA INFORMACIÓN DE CASOS DE EMERGENCIAS MASIVAS Y DESASTRES; FORTALECIDA.

COD.	Actividad Operativa / Inversiones	Ubigeo	U.M.	Prioridad	Meta	PROGRAMACION												Total Anual
						1	2	3	4	5	6	7	8	9	10	11	12	
AOI00014700019	5005612 - DESARROLLO DE LOS CENTROS Y ESPACIOS DE MONITOREO DE EMERGENCIAS Y DESASTRES	150115 : LA VICTORIA	248 : REPORTE	2 : Alta	Fisico	1	1	1	1	1	1	1	1	1	1	1	1	12
					Financiero S/.	11,783	11,783	11,783	11,783	11,783	11,783	11,783	11,783	11,783	11,783	11,783	11,787	141,400

Unidad Ejecutora : 000147 - HOSPITAL DE EMERGENCIAS PEDIATRICAS  
 Centro de Costo : 06 - DEPARTAMENTO DE ATENCION AL PACIENTE CRITICO

OEI.02 GARANTIZAR EL ACCESO A CUIDADOS Y SERVICIOS DE SALUD DE CALIDAD ORGANIZADOS EN REDES INTEGRADAS DE SALUD; CENTRADAS EN LA PERSONA; FAMILIA Y COMUNIDAD; CON ÉNFASIS EN LA PROMOCIÓN DE LA SALUD Y LA PRE

AEI.02.03 REDES INTEGRADAS DE SALUD; IMPLEMENTADAS PROGRESIVAMENTE A NIVEL NACIONAL.

COD.	Actividad Operativa / Inversiones	Ubigeo	U.M.	Prioridad	Meta	PROGRAMACION												Total Anual
						1	2	3	4	5	6	7	8	9	10	11	12	
AOI00014700041	INTERVENCIONES QUIRURGICAS	150115 : LA VICTORIA	065 : INTERVENCION	2 : Alta	Fisico	100	100	100	100	100	100	100	100	100	100	100	100	1200
					Financiero S/.	186,475	186,475	186,475	186,475	186,475	186,475	186,475	186,475	186,475	186,475	186,475	186,471	2,237,696

OEI.02 GARANTIZAR EL ACCESO A CUIDADOS Y SERVICIOS DE SALUD DE CALIDAD ORGANIZADOS EN REDES INTEGRADAS DE SALUD; CENTRADAS EN LA PERSONA; FAMILIA Y COMUNIDAD; CON ÉNFASIS EN LA PROMOCIÓN DE LA SALUD Y LA PRE

AEI.02.04 ATENCIÓN DE URGENCIAS Y EMERGENCIAS MÉDICAS; EFICIENTE Y OPORTUNA.

COD.	Actividad Operativa / Inversiones	Ubigeo	U.M.	Prioridad	Meta	PROGRAMACION												Total Anual
						1	2	3	4	5	6	7	8	9	10	11	12	
AOI00014700046	5005904 - ATENCION DE LA EMERGENCIA DE CUIDADOS INTENSIVOS	150101 : LIMA	006 : ATENCION	1 : Muy Alta	Fisico	21	21	21	21	21	20	21	21	21	21	21	20	250
					Financiero S/.	264,631	264,631	264,631	264,631	264,631	264,631	264,631	264,631	264,631	264,631	264,631	264,635	3,175,576
AOI00014700047	5005905 - ATENCION DE LA EMERGENCIA QUIRURGICA	150101 : LIMA	006 : ATENCION	1 : Muy Alta	Fisico	112	112	112	112	112	114	112	114	112	114	114	114	1350
					Financiero S/.	296,837	296,837	296,837	296,837	296,837	296,837	296,837	296,837	296,837	296,837	296,837	296,851	3,562,058

OEI.04 FORTALECER LA RECTORÍA Y LA GOBERNANZA SOBRE EL SISTEMA DE SALUD; Y LA GESTIÓN INSTITUCIONAL; PARA EL DESEMPEÑO EFICIENTE; ÉTICO E ÍNTEGRO; EN EL MARCO DE LA MODERNIZACIÓN DE LA GESTIÓN PÚBLICA

AEI.04.02 GESTIÓN ORIENTADA A RESULTADOS AL SERVICIO DE LA POBLACIÓN; CON PROCESOS OPTIMIZADOS Y PROCEDIMIENTOS ADMINISTRATIVOS SIMPLIFICADOS.

COD.	Actividad Operativa / Inversiones	Ubigeo	U.M.	Prioridad	Meta	PROGRAMACION												Total Anual
						1	2	3	4	5	6	7	8	9	10	11	12	
AOI00014700037	3330701 - ATENCION DEL RECIEN NACIDO CON COMPLICACIONES QUE REQUIERE UCIN	150115 : LA VICTORIA	212 : EGRESO	1 : Muy Alta	Fisico	6	6	6	6	6	6	6	6	6	6	5	5	70
					Financiero S/.	49,865	49,865	49,865	49,865	49,865	49,865	49,865	49,865	49,865	49,865	49,867	49,867	598,382

Unidad Ejecutora : 000147 - HOSPITAL DE EMERGENCIAS PEDIATRICAS  
 Centro de Costo : 07 - DEPARTAMENTO DE ENFERMERIA

OEI.01 PREVENIR; VIGILAR; CONTROLAR Y REDUCIR EL IMPACTO DE LAS ENFERMEDADES; DAÑOS Y CONDICIONES QUE AFECTAN LA SALUD DE LA POBLACIÓN; CON ÉNFASIS EN LAS PRIORIDADES NACIONALES

AEI.01.01 VACUNACIÓN COMPLETA EN NIÑAS Y NIÑOS MENORES DE 15 MESES DE EDAD; Y EN NIÑAS ENTRE 9 Y 13 AÑOS; CON COBERTURAS ÓPTIMAS.

COD.	Actividad Operativa / Inversiones	Ubigeo	U.M.	Prioridad	Meta	PROGRAMACION												Total Anual
						1	2	3	4	5	6	7	8	9	10	11	12	
AOI00014700032	3325401 - VACUNACION NIÑO < 1 AÑO	150115 : LA VICTORIA	218 : NIÑO PROTEGIDO	2 : Alta	Fisico	60	60	70	60	60	70	60	60	60	60	60	70	750
					Financiero S/.	10,597	10,598	10,597	10,598	10,597	10,598	10,597	10,598	10,598	10,598	10,597	10,598	127,171
AOI00014700033	3325402 - VACUNACION NIÑO = 1 AÑOS	150115 : LA VICTORIA	218 : NIÑO PROTEGIDO	2 : Alta	Fisico	27	27	28	27	27	28	27	27	30	27	27	28	330
					Financiero S/.	1,977	1,977	1,977	1,977	1,977	1,977	1,977	1,977	1,977	1,977	1,977	1,977	23,724
AOI00014700034	3325403 - VACUNACION NIÑO = 4 AÑOS	150115 : LA VICTORIA	218 : NIÑO PROTEGIDO	2 : Alta	Fisico	6	6	8	6	6	8	6	6	8	6	6	8	80
					Financiero S/.	847	847	847	847	847	847	847	847	847	847	847	847	10,164
AOI00014700035	3325405 - VACUNACION NIÑO = 2 AÑOS	150115 : LA VICTORIA	218 : NIÑO PROTEGIDO	2 : Alta	Fisico	6	6	6	6	6	4	6	6	6	6	6	6	70
					Financiero S/.	429	429	429	429	429	429	429	429	429	429	426	429	5,145
AOI00014700036	3325406 - VACUNACION NIÑO = 3 AÑOS	150115 : LA VICTORIA	218 : NIÑO PROTEGIDO	2 : Alta	Fisico	1	2	2	2	1	2	2	1	2	1	2	2	20
					Financiero S/.	281	281	281	281	281	281	281	281	281	281	281	281	3,372



Unidad Ejecutora : 000147 - HOSPITAL DE EMERGENCIAS PEDIATRICAS  
 Centro de Costo: 08 - DEPARTAMENTO DE AYUDA AL DIAGNOSTICO

OEI.02 GARANTIZAR EL ACCESO A CUIDADOS Y SERVICIOS DE SALUD DE CALIDAD ORGANIZADOS EN REDES INTEGRADAS DE SALUD; CENTRADAS EN LA PERSONA; FAMILIA Y COMUNIDAD; CON ÉNFASIS EN LA PROMOCIÓN DE LA SALUD Y LA PRE  
 AEI.02.03 REDES INTEGRADAS DE SALUD; IMPLEMENTADAS PROGRESIVAMENTE A NIVEL NACIONAL.

COD.	Actividad Operativa / Inversiones	Ubigeo	U.M.	Prioridad	Meta	PROGRAMACION												Total Anual
						1	2	3	4	5	6	7	8	9	10	11	12	
AOI00014700038	BRINDAR APOYO AL DIAGNÓSTICO EN LABORATORIO - 0000295	150115 : LA VICTORIA	050 : EXAMEN	1 : Muy Alta	Fisico	6000	6000	6000	6000	6000	6000	6000	6000	6000	6000	6000	6000	72000
					Financiero S/.	142,812	142,812	142,812	142,812	142,812	142,812	142,812	142,812	142,812	142,812	142,812	142,812	142,812
AOI00014700040	BRINDAR APOYO AL DIAGNÓSTICO POR IMÁGENES - 0000296	150115 : LA VICTORIA	050 : EXAMEN	1 : Muy Alta	Fisico	1667	1667	1666	1667	1667	1666	1667	1667	1666	1667	1666	1667	20000
					Financiero S/.	95,210	95,210	95,210	95,210	95,210	95,210	95,210	95,210	95,209	95,210	95,210	95,210	95,208

Unidad Ejecutora : 000147 - HOSPITAL DE EMERGENCIAS PEDIATRICAS  
 Centro de Costo: 09 - DEPARTAMENTO DE APOYO AL TRATAMIENTO

OEI.02 GARANTIZAR EL ACCESO A CUIDADOS Y SERVICIOS DE SALUD DE CALIDAD ORGANIZADOS EN REDES INTEGRADAS DE SALUD; CENTRADAS EN LA PERSONA; FAMILIA Y COMUNIDAD; CON ÉNFASIS EN LA PROMOCIÓN DE LA SALUD Y LA PRE  
 AEI.02.03 REDES INTEGRADAS DE SALUD; IMPLEMENTADAS PROGRESIVAMENTE A NIVEL NACIONAL.

COD.	Actividad Operativa / Inversiones	Ubigeo	U.M.	Prioridad	Meta	PROGRAMACION												Total Anual
						1	2	3	4	5	6	7	8	9	10	11	12	
AOI00014700028	BRINDAR UNA ADECUADA DISPENSACION DE MEDICAMENTOS Y PRODUCTOS FARMACEUTICOS	150115 : LA VICTORIA	134 : RECETA	1 : Muy Alta	Fisico	48333	48333	48333	48333	48333	48333	48333	48333	48333	48333	48333	48333	580000
					Financiero S/.	140,269	140,269	140,269	140,269	140,269	140,269	140,269	140,269	140,269	140,269	140,269	140,269	140,269
AOI00014700029	ACCION NACIONAL CONTRA LA VIOLENCIA FAMILIAR Y SEXUAL	150115 : LA VICTORIA	001 : ACCION	2 : Alta	Fisico	4	4	4	4	4	4	4	4	4	4	4	4	48
					Financiero S/.	27,135	27,135	27,135	27,135	27,135	27,135	27,135	27,135	27,135	27,135	27,135	27,135	27,135
AOI00014700030	APOYO AL CIUDADANO CON DISCAPACIDAD	150115 : LA VICTORIA	006 : ATENCION	1 : Muy Alta	Fisico	4333	4333	4333	4333	4333	4333	4333	4333	4333	4333	4333	4333	52000
					Financiero S/.	56,327	56,327	56,327	56,327	56,327	56,327	56,327	56,327	56,327	56,327	56,327	56,327	56,343
AOI00014700031	DISPONIBILIDAD DE ALIMENTOS CON CALIDAD NUTRICIONAL PARA LA POBLACION	150115 : LA VICTORIA	101 : RACION	1 : Muy Alta	Fisico	3666	3666	3666	3666	3666	3666	3666	3666	3666	3666	3666	3674	44000
					Financiero S/.	40,927	40,928	40,927	40,928	40,927	40,928	40,927	40,928	40,927	40,928	40,927	40,928	40,930

TOTAL FINANCIERO S/. 40,745,766.00

U.M. = Unidad de Medida.

Nota : La Prioridad se determinará en la Comisión de Planeamiento Estratégico

FIRMA



Ministerio de Salud  
 HOSPITAL DE EMERGENCIAS PEDIATRICAS  
 EL PRESENTE DOCUMENTO ES COPIA FIEL  
 DEL ORIGINAL QUE SE HA TENIDO A LA VISTA

31 DIC 2019

*Eddy Villar Trujillo*

EDDY RUDY VILLAR TRUJILLO  
 FEDATARIO

Reg N° 000273